

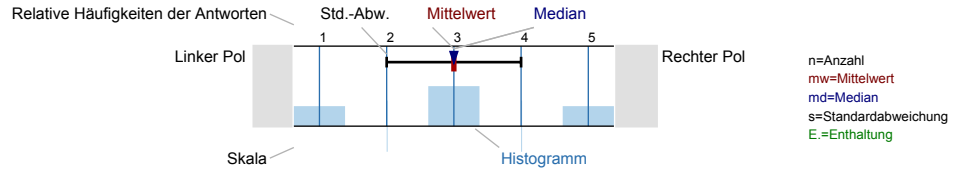

Auswertungsteil der geschlossenen Fragen

Legende

Frage text



Allgemeines

<sup>1\_A)</sup> Studiengang:

n=8

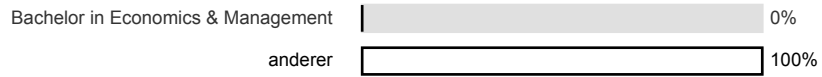

<sup>1\_C)</sup> Fachsemester

n=11

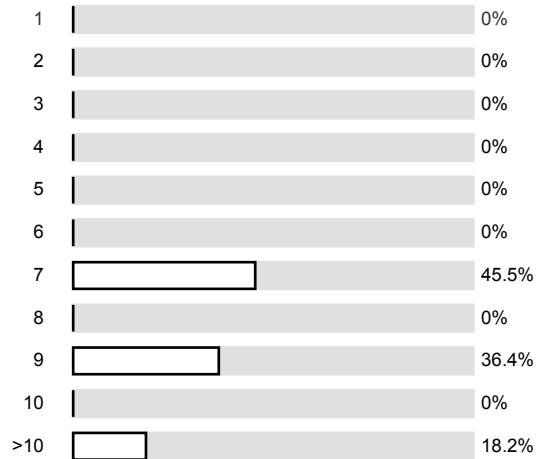

<sup>1\_D)</sup> Ich besuche diese Veranstaltung als...

n=11

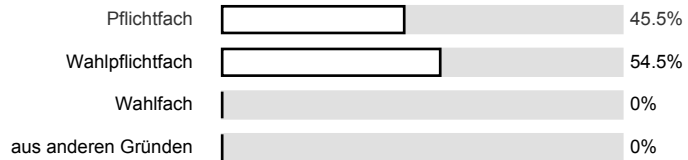

1\_E) Ich besuche diese Veranstaltung...

n=10

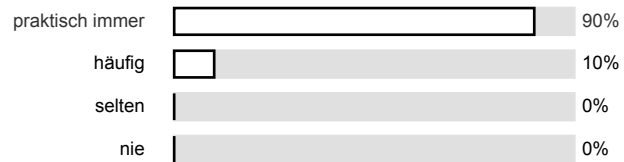

1\_F) Wöchentlicher Arbeitsaufwand für die Vor- und Nachbereitung der Veranstaltung:

n=11

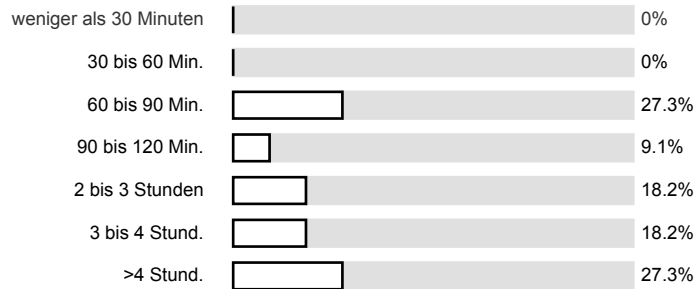

**Die Dozentin/ Der Dozent**

2\_A) ...nimmt die Studierenden ernst und hat Interesse an ihrem Lernerfolg.

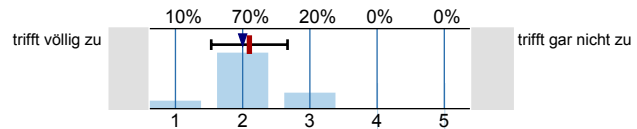

n=10  
mw=2.1  
md=2  
s=0.6  
E.=1

2\_B) ...ist fair im Umgang mit den Studierenden.

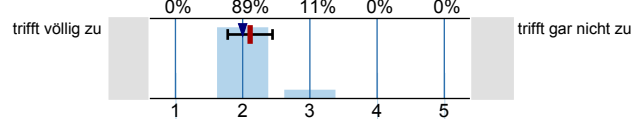

n=9  
mw=2.1  
md=2  
s=0.3  
E.=1

2\_C) ...versteht es, mein Interesse am Fach zu wecken.

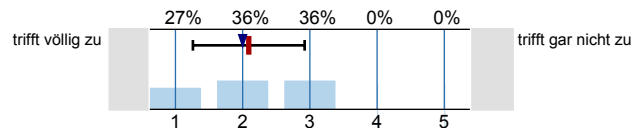

n=11  
mw=2.1  
md=2  
s=0.8

2\_D) ...stellt Inhalte verständlich dar.

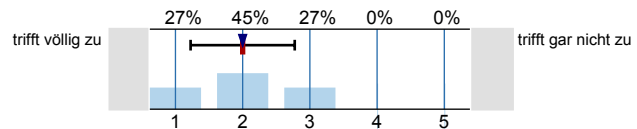

n=11  
mw=2  
md=2  
s=0.8

2\_E) ...strukturiert die Veranstaltungstermine sinnvoll.

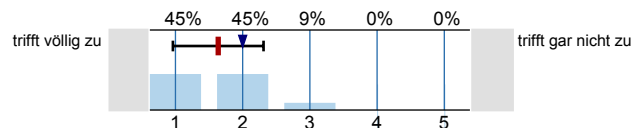

n=11  
mw=1.6  
md=2  
s=0.7

2\_F) ...bereitet auf die Leistungskontrolle vor.

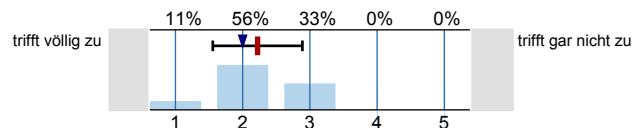

n=9  
mw=2.2  
md=2  
s=0.7  
E.=2

2\_G) ...spricht deutlich und mit angemessenem Tempo.

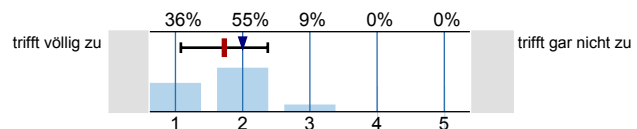

n=11  
mw=1.7  
md=2  
s=0.6

2\_H) ...beantwortet Fragen der Studierenden klar und verständlich.

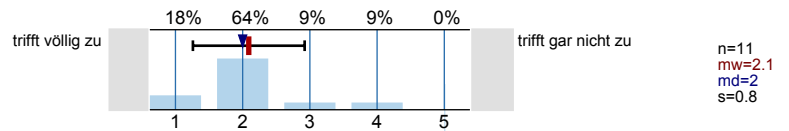

2\_J) ...motiviert die Studierenden zu eigenständigem Arbeiten.

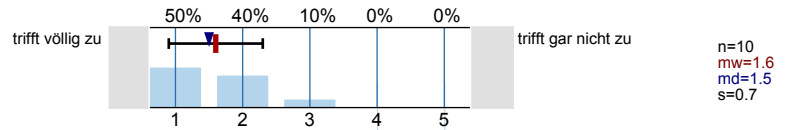

2\_J) ...ist auch außerhalb der Veranstaltungen ansprechbar.

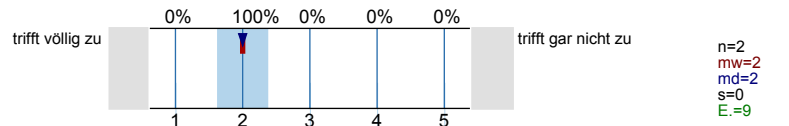

2\_K) ...stellt hilfreiche und sinnvolle Begleitmaterialien (Literatur, Skripte, Blackboard, Folien, Arbeitspapiere) zur Verfügung.

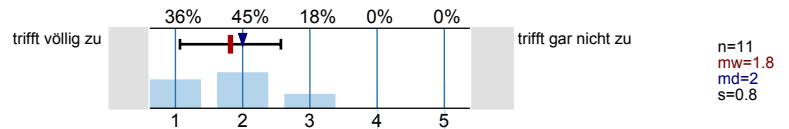

### In der Lehrveranstaltung

3\_A) ...werden die angekündigten fachlichen Inhalte vermittelt.

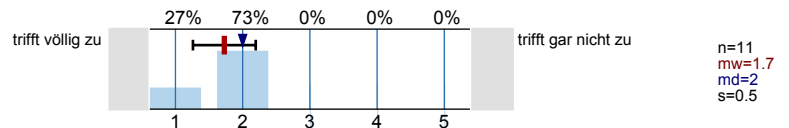

3\_B) ...werden weitere Schlüsselkompetenzen vermittelt.

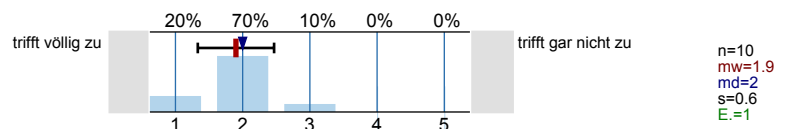

3\_C) ...werden die fachspezifischen Methoden und/ oder Denkweisen vermittelt.

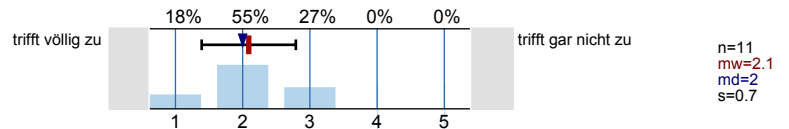

3\_D) ...wird ein schlüssiges Gesamtkonzept verfolgt.

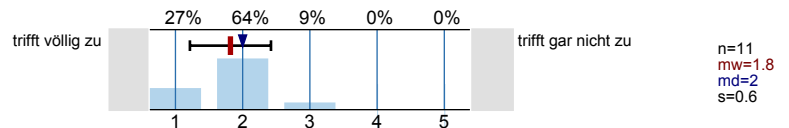

### Äußere Rahmenbedingungen:

4\_A) Die Ausstattung der Räumlichkeiten entspricht den Anforderungen.

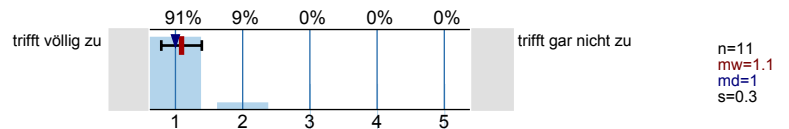

4\_B) Die Veranstaltung verlief ohne Störungen durch Kommilitonen/ innen.

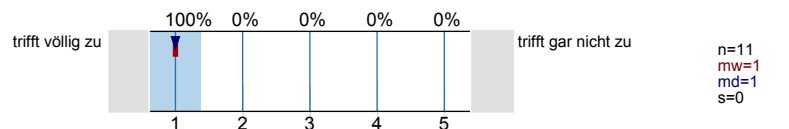

Dieser Fragebogen...

5\_A) ...deckt die mir wichtigen Aspekte ab.

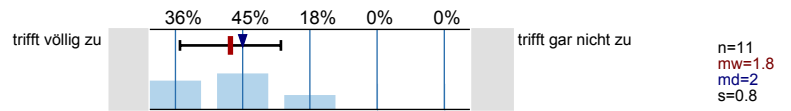

5\_B) ...enthält klare und verständliche Fragen.

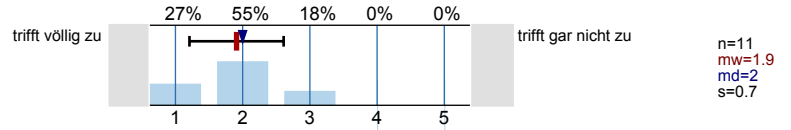

Gesamtbewertung

6\_A) Vergeben Sie hier Ihre Gesamtnote

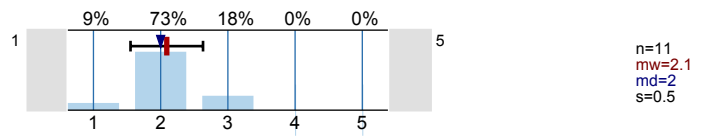

# Profillinie

Teilbereich: Fakultät für Wirtschaftswissenschaft  
 Name der/des Lehrenden: Prof. Dr. Heiko Müller  
 Titel der Lehrveranstaltung: Steuerwirkungslehre (Mastermodul Vorlesung + Übung)  
 (Name der Umfrage)

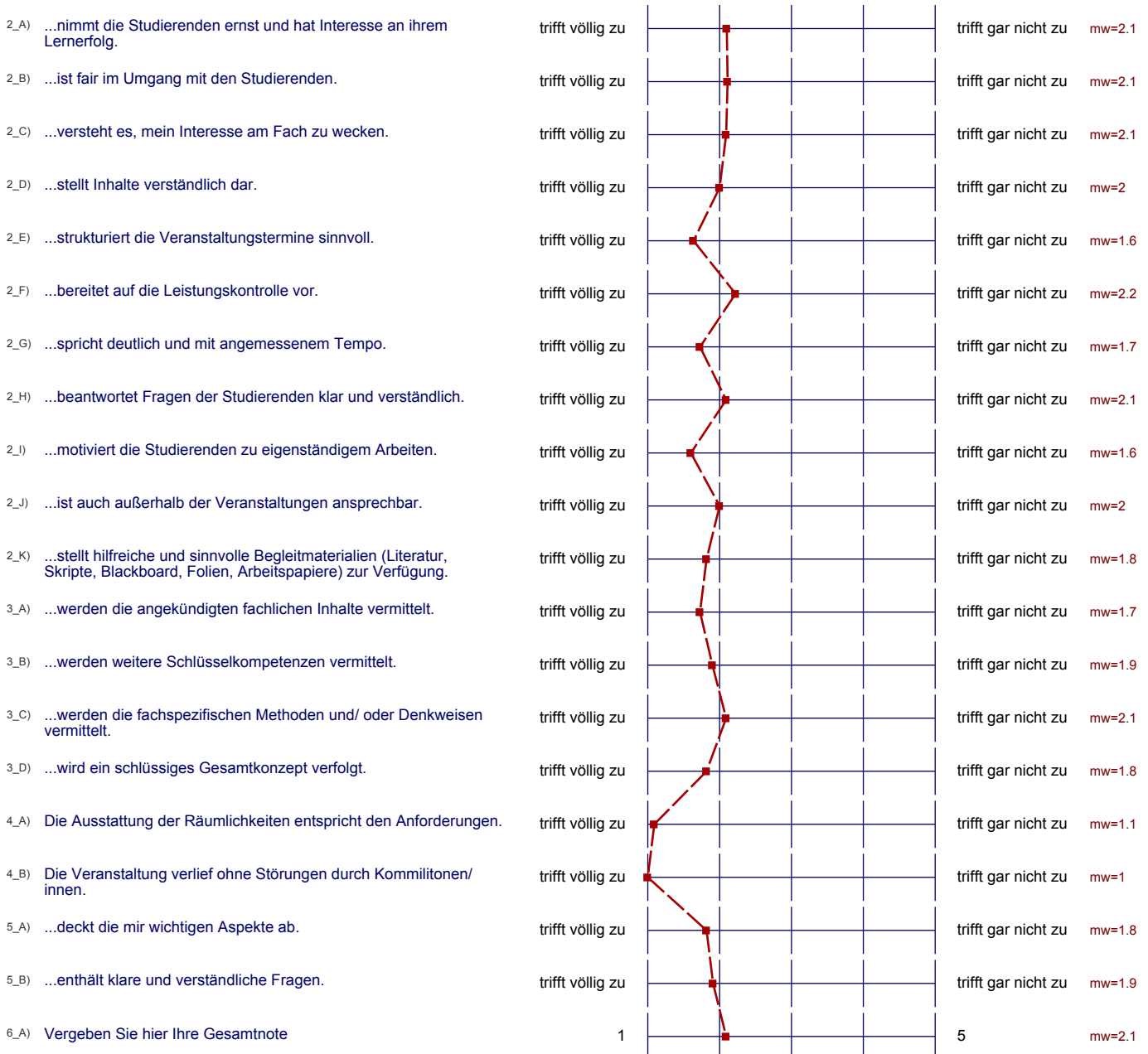

Auswertungsteil der offenen Fragen

1 B) Anderer Studiengang

Diplom (Wiwi)

Diplom

Diplom

Diplom

Wirtschaftswissenschaften

Diplom

Diplom Wiwi

Diplom

Diplom i. Nr. V

Dipl.

Diplom

Offene Fragen:

7 A) Gut gefallen hat mir:

Die Ruhe im Raum

7 B) Verbessert werden sollte:

wenn man bei Aufgaben nicht sofort eine Zahl in den Raum wirft, vielleicht mal nachfragen, wo das Problem bei der Aufgabe war und einen Denkanstoß geben, anstatt sofort zu gehen.

Der Umgang mit Studenten, leichte Kommunikation –  
Schwierigkeiten